

↑ Π Ο Μ Ν Η Μ Α	
---	ΓΡΑΜΜΗ ΤΡΟΦΟΔΟΣΙΑΣ ΚΑΝΟΝΙΚΩΝ ΦΩΤΙΣΤΩΝ (ΔΕΥ)
---	ΓΡΑΜΜΗ ΤΡΟΦΟΔΟΣΙΑΣ ΕΞΕΛΙΚΩΝ ΦΩΤΙΣΤΩΝ (ΔΕΥ+Η/Ζ)
■	ΗΛΕΚΤΡΙΚΟΣ ΠΙΝΑΚΑΣ
●	ΦΩΤΕΤΙΚΟ ΣΩΜΑ DOWNLIGHT ΧΩΝΕΤΗΣ ΤΟΠΟΘΕΤΗΣΗ ΓΙΑ 1 ΣΤΗΛΗΣ ΛΑΜΠΙΡΑ 40000000 120W ΕΝΔΕΙΚΤΙΚΟΣ ΤΥΠΟΣ MINI SIMPLE 01 1X18 BRIGHT
●	ΦΩΤΕΤΙΚΟ ΣΩΜΑ DOWNLIGHT ΧΩΝΕΤΗΣ ΤΟΠΟΘΕΤΗΣΗ ΓΙΑ 2 ΣΤΗΛΕΣ ΛΑΜΠΙΡΕΣ 40000000 2X18W ΕΝΔΕΙΚΤΙΚΟΣ ΤΥΠΟΣ HONOR L 07 2X18 BRIGHT
⊕	ΣΤΕΓΑΝΟ ΦΩΤΕΤΙΚΟ ΣΩΜΑ DOWNLIGHT ΧΩΝΕΤΗΣ ΤΟΠΟΘΕΤΗΣΗ ΓΙΑ 2 ΣΤΗΛΕΣ ΛΑΜΠΙΡΕΣ 40000000 2X18W, IP44 ΕΝΔΕΙΚΤΙΚΟΣ ΤΥΠΟΣ HONOR L 04 2X18 BRIGHT
▬	ΣΤΕΓΑΝΟ ΦΩΤΕΤΙΚΟ ΣΩΜΑ 40000000 ΟΡΟΦΗΣ Η' ΕΠΙΟΧΩ 2x30W ΜΕ ΔΙΑΜΕΤΡΟ ΚΑΤΩ ΑΠΟ ΧΤΟΠΡΕΣΣΑΡΙΟ ΠΟΛΥΜΕΤΑΚΤΑΚΤΟ ΠΛΑΣΤΙΚΟ ΕΝΔΕΙΚΤΙΚΟΣ ΤΥΠΟΣ TOW 196/236 2X18-D 36W/827 PHILIPS
▬	ΣΤΕΓΑΝΟ ΦΩΤΕΤΙΚΟ ΣΩΜΑ ΟΡΟΦΗΣ Η' ΕΠΙΟΧΩ 2x30W ΜΕ 1 ΛΑΜΠΙΡΑ 40000000 18W Η' 30W ΑΝΤΙΣΤΟΙΧΑ ΕΝΔΕΙΚΤΙΚΟΣ ΤΥΠΟΣ TMW 065 1X18W Η' TMW 065 1X36W PHILIPS
□	ΣΤΕΓΑΝΟ ΦΩΤΕΤΙΚΟ ΣΩΜΑ 40000000 ΟΡΟΦΗΣ ΕΝΔΕΙΚΤΙΚΟΣ ΤΥΠΟΣ FOW 196 0 2X18W PHILIPS
▬	ΦΩΤΕΤΙΚΟ ΣΩΜΑ 40000000 ΧΕΤΑΡΟΦΗΣ ΜΕ ΔΙΠΛΗ ΠΑΡΑΒΟΛΙΚΗ ΠΕΡΙΣΤΑ ΑΠΟ ΣΤΑΥΡΙΟ ΑΝΟΙΓΜΑΤΟ ΚΑΙ 4 ΛΑΜΠΙΡΕΣ 18W ΕΝΔΕΙΚΤΙΚΟΣ ΤΥΠΟΣ DOUBLE LOUVRE1 G160001 TB 4X18W BRIGHT
▬	ΦΩΤΕΤΙΚΟ ΣΩΜΑ 40000000 ΟΡΟΦΗΣ ΜΕ ΔΙΠΛΗ ΠΑΡΑΒΟΛΙΚΗ ΠΕΡΙΣΤΑ ΑΠΟ ΣΤΑΥΡΙΟ ΑΝΟΙΓΜΑΤΟ ΚΑΙ 4 ΛΑΜΠΙΡΕΣ 18W ΕΝΔΕΙΚΤΙΚΟΣ ΤΥΠΟΣ DOUBLE LOUVRE1 CEILING G164004 TB 4X18W BRIGHT
▬	ΦΩΤΕΤΙΚΟ ΣΩΜΑ 40000000 ΤΥΠΟΥ ΣΚΑΛΑΚΙ ΕΝΔΕΙΚΤΙΚΟΣ ΤΥΠΟΣ DAN 1X36W BRIGHT
⊕	ΦΩΤΕΤΙΚΟ ΣΩΜΑ ΕΠΙΟΧΩ ΤΥΠΟΥ ΧΕΛΩΝΑ
●	ΣΤΕΓΑΝΟ ΕΠΙΟΧΩ ΦΩΤΕΤΙΚΟ ΣΩΜΑ 40000000 ΚΑΤΑΛΛΑΝΟ ΓΙΑ ΤΟΠΟΘΕΤΗΣΗ ΣΕ ΕΣΤΕΡΙΟ ΧΩΡΟ ΜΕ 2 ΛΑΜΠΙΡΕΣ 50W ΕΝΔΕΙΚΤΙΚΟΣ ΤΥΠΟΣ 500801 - TERE3 2 230V G10 BASE BR IP65 BRIGHT
●	ΣΤΕΓΑΝΟ ΕΠΙΟΧΩ ΦΩΤΕΤΙΚΟ ΣΩΜΑ 40000000 ΚΑΤΑΛΛΑΝΟ ΓΙΑ ΤΟΠΟΘΕΤΗΣΗ ΣΕ ΕΣΤΕΡΙΟ ΧΩΡΟ ΜΕ 1 ΛΑΜΠΙΡΑ 50W ΕΝΔΕΙΚΤΙΚΟΣ ΤΥΠΟΣ 500801 - TERE3 2 230V BASE BR IP65 max 50W BRIGHT
●	ΦΩΤΕΤΙΚΟ ΣΩΜΑ SPOT ΤΟΠΟΘΕΤΗΣΗ ΣΕ ΡΑΦΑ ΜΕ ΕΝΑ ΛΑΜΠΙΡΑ SPOT ΑΝΟΙΓΜΑΤΟΣ 75W ΕΝΔΕΙΚΤΙΚΟΣ ΤΥΠΟΣ 080001 FOCUS 1 230V max75W AD 30 (G) BRIGHT
⊕	ΚΕΝΤΡΟ ΕΛΕΓΧΟΥ ΦΩΤΙΣΜΟΥ ΕΣΤΑΤΟΡΙΟΥ
▬	ΦΩΤΕΤΙΚΟ ΣΩΜΑ ΑΝΑΓΡΗΣ ΜΕ ΕΝΔΕΙΣΗ "ΚΑΤΕΥΘΥΝΣΗ ΕΣΤΑΤΟΡΙΟΥ"
▬	ΦΩΤΕΤΙΚΟ ΣΩΜΑ ΑΝΑΓΡΗΣ ΜΕ ΕΝΔΕΙΣΗ "ΕΣΤΑΤΟΡΙΟΥ"
●	ΜΟΝΟΤΟΝ ΤΗΧΕΡΕΥΣΜΟΥ
⊕	ΔΙΑΚΟΠΤΗΣ ΑΠΛΟΣ ΣΤΕΓΑΝΟΣ
⊕	ΔΙΑΚΟΠΤΗΣ ΚΟΜΠΙΤΑΤΕΡ ΣΤΕΓΑΝΟΣ
⊕	ΔΙΑΚΟΠΤΗΣ ΑΛΛΕ ΡΕΤΟΥΡ ΑΚΡΑΙΟΣ ΣΤΕΓΑΝΟΣ
⊕	ΔΙΑΚΟΠΤΗΣ ΑΠΛΟΣ ΜΟΝΟΠΟΛΙΚΟΣ
⊕	ΔΙΑΚΟΠΤΗΣ ΑΛΛΕ ΡΕΤΟΥΡ ΑΚΡΑΙΟΣ
⊕	ΕΞΑΕΡΗΤΗΡΑΣ W.C. ΟΡΙΖΟΝΤΙΑΣ ΤΟΠΟΘΕΤΗΣΗ (ΕΝΤΟΣ ΧΕΤΑΡΟΦΗΣ) ΠΑΡΟΝΤΕΣ 50m³/h ΜΕ ΕΞΟΔΟΜΑΤΟ ΚΑΤΩΤΕΡΟ ΑΝΤΙΠΕΤΡΩΣΗ ΑΕΡΙΟΦΟΡΟ ΜΕΣ ΤΟΥ ΔΙΑΚΟΠΤΗ ΚΟΤΕΜΟΥ ΤΩΝ W.C. ΕΝΔΕΙΚΤΙΚΟΣ ΤΥΠΟΣ LIMODOR F/D

ΚΥΡΙΟΣ ΕΡΓΟΥ: ΠΑΝΤΕΙΟ ΠΑΝΕΠΙΣΤΗΜΙΟ ΚΩΔΙΚΟΣ ΕΡΓΟΥ: 14006

ΕΡΓΟ: ΑΝΑΚΑΙΝΙΣΗ ΤΗΣ ΦΟΙΤΗΤΙΚΗΣ ΕΣΤΙΑΣ
ΤΟΥ ΠΑΝΤΕΙΟΥ ΠΑΝΕΠΙΣΤΗΜΙΟΥ

ΤΙΤΛΟΣ ΣΧΕΔΙΟΥ: ΚΑΤΩΝΗ ΔΩΜΑΤΟΣ
ΙΣΧΥΡΑ ΡΕΥΜΑΤΑ - ΦΩΤΙΣΜΟΣ ΑΡΙΘΜΟΣ ΣΧΕΔΙΟΥ: IP-10 ΑΝΑΒΕΒΗΝΗ

ΦΑΣΗ ΜΕΛΕΤΗΣ: ΜΕΛΕΤΗ ΕΦΑΡΜΟΓΗΣ Η/Μ ΕΓΚ/ΣΕΩΝ ΚΙΛΩΜΑΤΑ: 1:50 ΗΜΕΡΩΜΗΝΙΑ: 1:50 ΦΕΒΡΟΥΑΡΙΟΣ 2008

ΚΑΛΕΣΑ

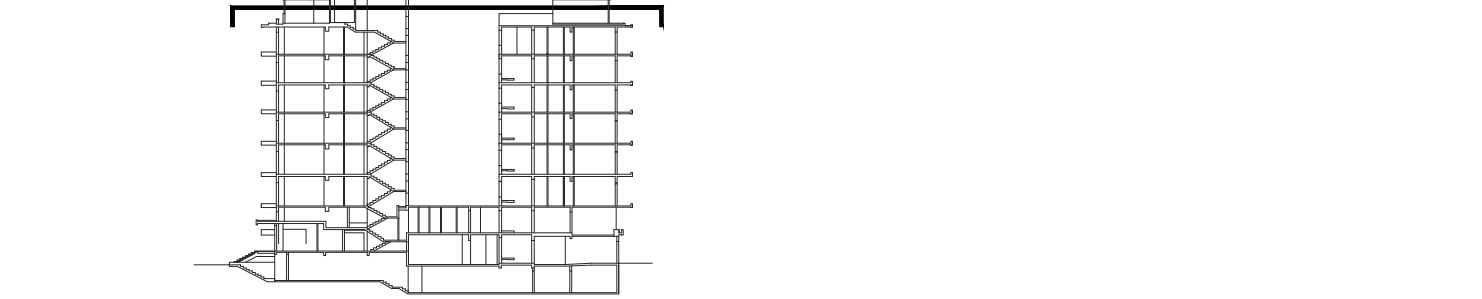

ΜΕΛΕΤΗΤΕΣ ΕΡΓΟΥ:

ΑΡΧΙΤΕΚΤΟΝΙΚΗ ΜΕΛΕΤΗ:

ΡΟΤΙΟΠΟΥΛΟΣ D-I

ΠΟΛΥΤΕΧΝΟΠΟΛΙΣ ΔΗΛΑ ΑΡΧΙΤΕΚΤΟΝΙΚΕΣ Ο.Ε.

ΕΡΕΥΝΑ 5, 115 28 ΑΘΗΝΑ - ΤΗΛ 210 7470305, FAX 210 7470305, e-mail: polid@tee.gr

ΣΤΑΤΙΚΗ ΜΕΛΕΤΗ:

ΔΟΜΟΣ:

ΤΕΧΝΙΚΕΣ ΜΕΛΕΤΕΣ - ΣΤΗΒΟΥΛΟΙ ΜΗΧΑΝΙΚΟΙ

ΕΛΛΗΝΙΚΟΤ 36, 116 35 ΑΘΗΝΑ - ΤΗΛ 210 7283789, FAX 210 7283289, e-mail: domos@internet.gr

ΣΥΜΠΡΑΓΜΑΤΕ:

Μ. ΖΑΧΑΡΟΠΟΥΛΟΣ ΜΗΧΑΝΙΚΟΣ

ΗΛΕΚΤΡΟΜΗΧΑΝΟΛΟΓΙΚΗ ΜΕΛΕΤΗ:

C & M ΤΕΧΝΙΚΗ Α.Ε.

ΠΡΑΤΙΚΟΤ 99, 116 34 ΑΘΗΝΑ - ΤΗΛ 210 7232014, FAX 210 7220298, e-mail: mol@cmengineering.gr

ΣΥΜΠΡΑΓΜΑΤΕ:

Γ. ΠΑΠΑΔΟΠΟΥΛΟΣ ΜΗΧΑΝΟΛΟΓΟΣ - ΗΛΕΚΤΡΟΛΟΓΟΣ ΜΗΧΑΝΙΚΟΣ

Ν. ΔΗΜΗΤΡΑΚΟΠΟΥΛΟΣ ΗΛΕΚΤΡΟΛΟΓΟΣ ΜΗΧΑΝΙΚΟΣ

ΤΥΠΟΓΡΑΦΕΙ - ΣΦΡΑΓΙΔΕΣ ΜΕΛΕΤΗΤΗ ΔΙΕΥΘΥΝΣΗ ΤΕΧΝΙΚΗΣ ΤΗΡΗΣΕΩΣ ΤΜΗΜΑ ΤΕΧΝΙΚΩΝ ΤΗΡΗΣΕΩΝ

ΕΘΝΙΚΟΤ ΜΕΤΕΩΡΟΛΟΓΙΚΟΤ ΠΟΛΥΤΕΧΝΙΚΟΤ ΠΑΝΤΕΙΟΥ ΠΑΝΕΠΙΣΤΗΜΙΟΥ

